



- Legende**
- Oberflächen/ Befestigte Flächen**
- Betonsteinpflaster, 30/10/10cm braun-beige-karamell im Winkelverband
  - Betonsteinpflaster, 30/10/10cm braun-rot-ocker im Winkelverband
  - Betongpflaster Bestand 20/10/10cm grau im Winkelverband
  - Rasenliner 40/10/12cm grau
  - Kunststofffläche Multifunktionsspielplatz
  - Kunststofffläche Laufbahn L=59m
  - Kunststofffläche Spielfeld
  - Spielfeld / Fallschutzhilfen d=40cm
  - Holzhackschnittzel
  - Grand
  - Abtrittrost
- Einfassungen**
- Tiefbord Beton 100/25/8 cm
  - Resenbord Beton 50/20/6 cm
  - Einfassung Läufer
  - Sitzmauern, Einfassung Sandspiel, Pflanzinsel, Beton/Granit, Sitzhöhe 40cm
- Vegetationsflächen**
- Baum (Bestand)
  - Baum (Planung)
  - Baum (Fällung)
  - Sollsträucher / Blühgehölze
  - Pflanzfläche Blühwiese
  - Rasenflächen (Ansaat)
- Ausstattungen**
- Fahrradablenkbügel Rundrohr, Stahl feuerverzinkt Bestand
  - Fahrradablenkbügel Rundrohr, Stahl feuerverzinkt neu
  - Abfallbehälter
  - Findlinge
  - Drahtgitterzaun, H=1,20m, Stahl feuerverzinkt, ohne Farbe, Bestand
  - Drahtgitterzaun, H=1,20m, Stahl feuerverzinkt, ohne Farbe, neu
  - Drahtgitterzaun, H=2,0m Stahl feuerverzinkt, ohne Farbe, neu
  - Ballfangzaun, H=4,0m, Stahl feuerverzinkt ohne Farbe
  - Toranlage, 1-Rügelig, H=1,2m, Breite 1,5m
  - Mastaufsatzleuchte Bestand
  - Mastaufsatzleuchte neu
  - Sitzaufgaben aus Holz mit farbiger Stahleinfassung
  - mobile Bänke nachrüstbar
  - Tisch-Bank-Kombination
- Spielgeräte Aussenbereich Bestand versetzt**
- Schiff Jonathan
  - Tischtennis aus dem Bestand versetzt
- Neu**
- 1 Kletterspinne
  - Turntrock
  - Tampenschaukel
  - Balancierstrecke
  - Bolztor mit Basketballaufsatz
  - Basketballkorb
  - Weidentippis
  - Überdachung, Wetterschutz Seitenwände offen
- Sonstiges**
- Fassadenrinnen
  - +46.34 Höhe Bestand
  - +45.93 Höhe Planung
  - Flurstücksgrenze
  - Feuerwehrrassen
  - Planungsgrenze

**Plangrundlagen**  
 Vermessungsplan, Auftrag Nr. 210174, Nr. 1, Schild vom 03.06.2021, Sprick und Wachsmuth Vermessung  
 Lageplan EG, GR-2-0-00-GRUNDRISS ERDGESCHOSS vom 16.06.2023, MHB Architekten + Ingenieure GmbH

Änderungen	Gez.	Datum



**Projekt**  
**Grundschule am Hagen**  
**Ahrensburg**

Planbezeichnung  
 Lageplan Freianlagen

Phase	Datum	Masstab	Bearb./ Gez.	Projektnr.	Plannr./ Index
3	14.08.2023	1:200	HS	973	03_01_

**Bauherr**  
**Stadt Ahrensburg**  
 An der Strusbek 23  
 Postanschrift: Manfred-Samusch-Straße 5  
 22926 Ahrensburg

**Planung**  
**SILLER** Landschaftsarchitekten  
 Beselerallee 57 · 24105 Kiel · Fon 0431-98 25 9-0 · info@la-siller.de

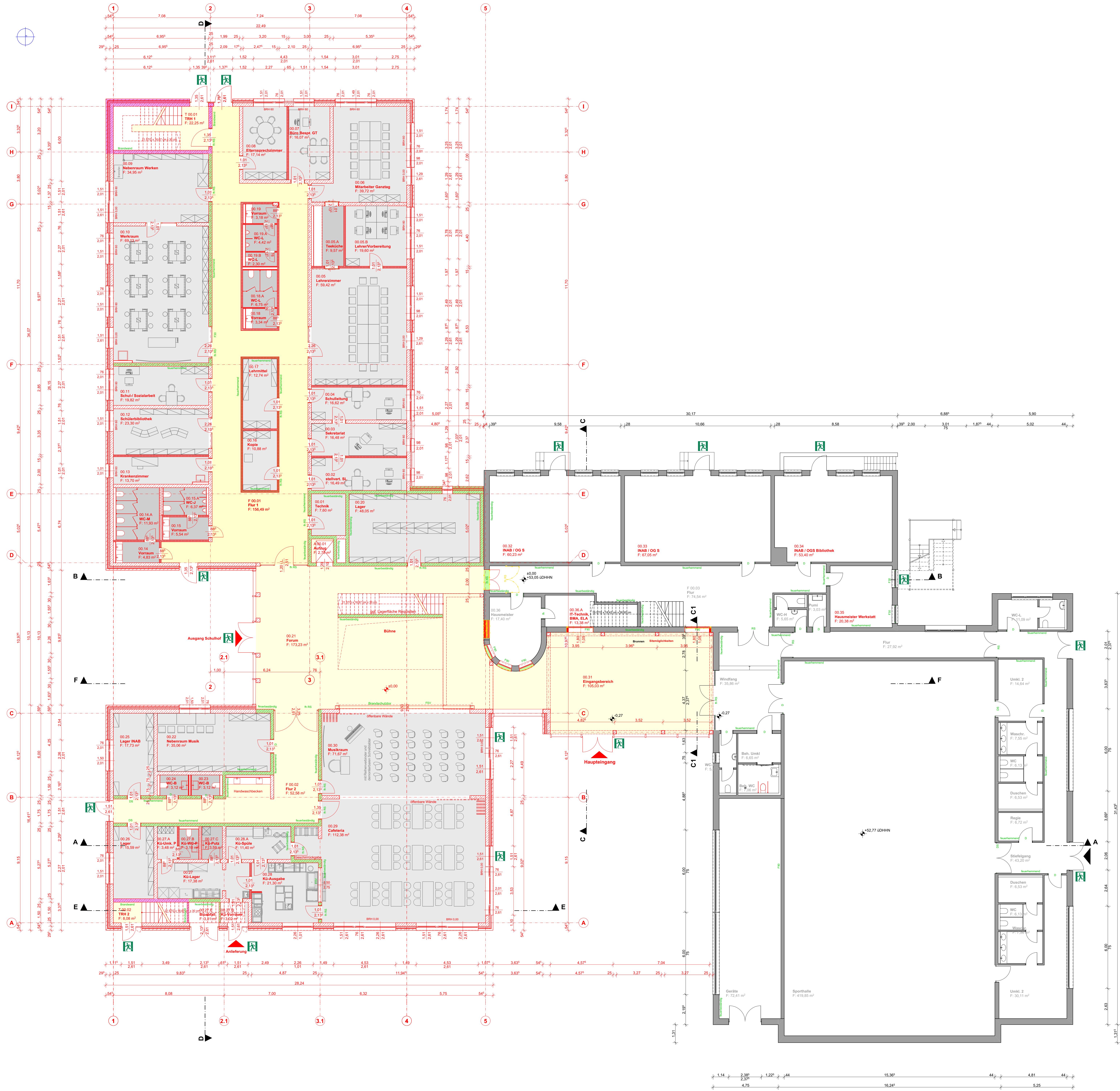

Index	Datum	Bearbeiter	Änderungsbemerkungen

Projektname: Neubau: 03.08.2023	Index: 03.08.2023
Gebäudeart: Schulhaus	Architekt: MHB

**B-2115-AR-GR-3-0-00**

Neubau Grundschule Am Hagen  
 Dänneweg 13 Ahrensburg-Deutschland

Stad Ahrensburg  
 Manfred-Samusch-Straße 5 22926 Ahrensburg

MHB GmbH  
 Moorstraße 10 b  
 22083 Hamburg  
 Tel. 040 24699440  
 Fax. 040 246994429

MHB  
 ARCHITECTEN + INGENIEURE

**GRUNDRISS ERDGESCHOSS**

ENTWURFSPLANUNG

Masstab	Erstellungsdatum	Bearbeiter	Zeichner	Blattgröße	Blattnummer
1:100	01.08.2023	PK	T.P./SLH	1.189 x 841	GR-3-0-00
					OK FFB 10.00 = + 53,05m ü. DHNN

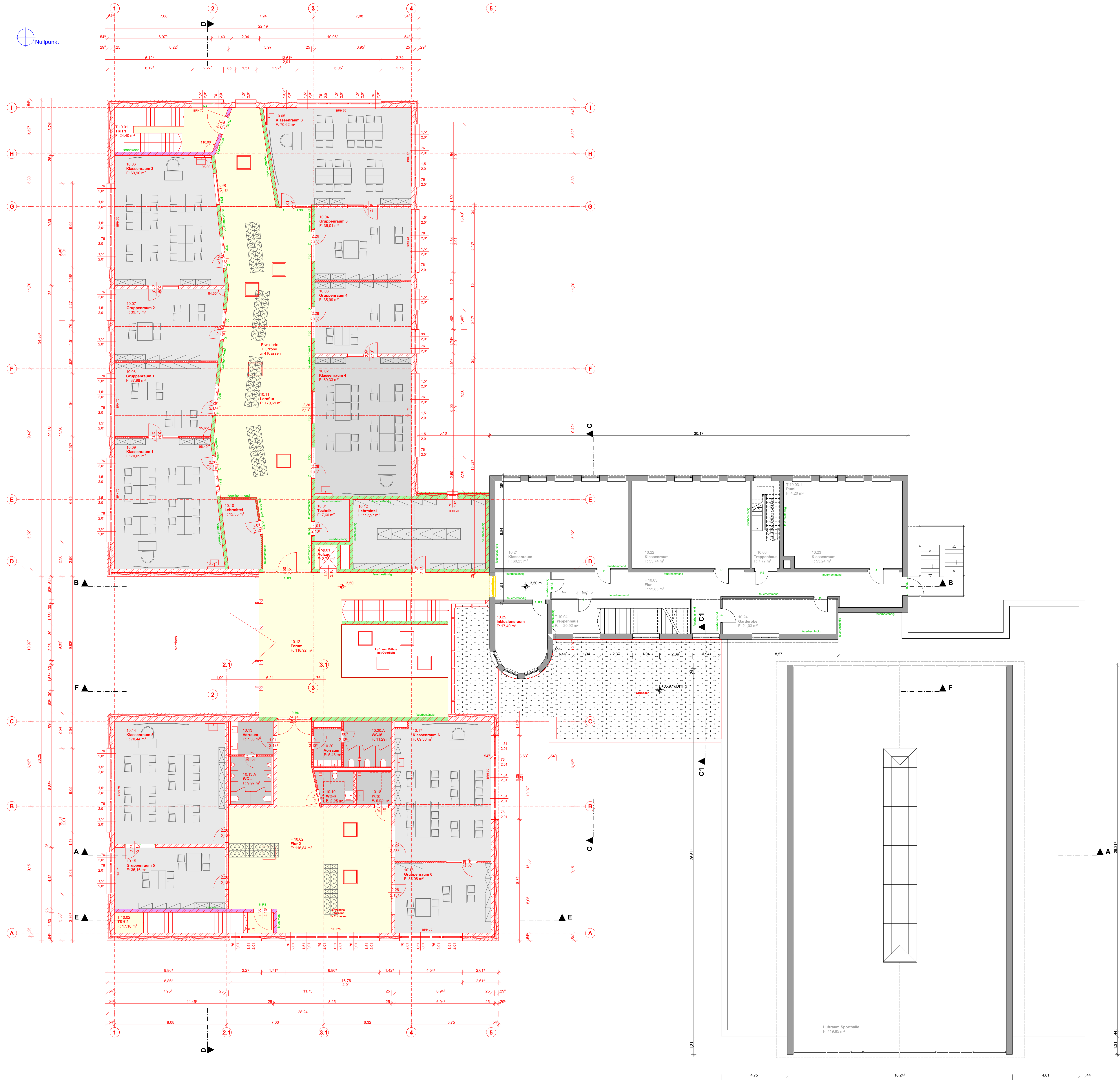
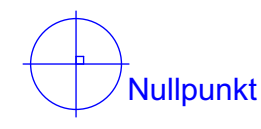

Index	Datum	Bearbeiter	Änderungsmerkungen

Projektname: Neubau - Objekt: **B-2115-AR-GR-3-0-10**

Index: **03.08.2023**

Gebäudeart: Schulbau

Architekt:

Allgemeine Hinweise  
 - Höhenangaben beziehen sich auf OKFB des Raumes, in dem sich die Angabe befindet. BPH + OKFB bei OK RB Böschung.  
 - Dieser Plan ist nur gültig in Verbindung mit der Planung der Fachgenosse, den Angaben der Sonderdrucke, den Angaben aus dem Brandschutzkonzept sowie den Angaben der Statik.  
 - Alle Schutzangaben auf den Zeichnungen sind erforderliche Schalldämm-Maße (ert. R'<sub>w</sub>) - siehe ggf. auch schallschutztechnisches Gutachten Bauqualität.

ZEICHNERISCHE DARSTELLUNG

	BERTAND		INSTALLATIONSWAND		AUSSENKANTE
	NEUBAU		DÄMLUNG WEICH		BODENKANTEN
	ABBRUCH		ABGEHÄNGTE DECKE		FERTIGUNGSOBERKANTE
	MAUERWERK		DURCHBRÜCHE		INNENKANTE
	STAHLBETON		FDB/FA, DSD/DA, HSD/HSA		LUFTEKANTE
	BETON, FERTIGTEL		ROHRKANTE, AUSSENKANTE		ROSENKANTEN
	TROCKENBAU		OK.FFB, OK.RFB		UNTERKANTE
			VORDERKANTE		OBERKANTE

Von: **Neubau Grundschule Am Hagen**  
 Dänneweg 13 Ahrensburg Deutschland

Gebäudeart: **gemäß LBA/O Schleswig-Holstein**  
 Gebäudeart: **Schulbau**  
 Projekt: **Manfred-Samusch-Straße**

Architekt: **MHB GmbH**  
 Moorstraße 10 b  
 22083 Hamburg  
 Tel. 040 24699440  
 Fax. 040 246994429

Projekt: **Manfred-Samusch-Straße 5 22926 Ahrensburg**

Zeichnungsart: **GRUNDRISS 1.OBERGESCHOSS**

Plan: **ENTWURFSPLANUNG**

Masstab	Erstellungsdatum	Bearbeiter	Zeichner	Blattgröße	Blattnummer
1:100	01.08.2023	PK	T.P./S.H.	1.189 x 841	GR-3-0-10

OK FFB ±0.00 = + 53.05m ü. DHNN

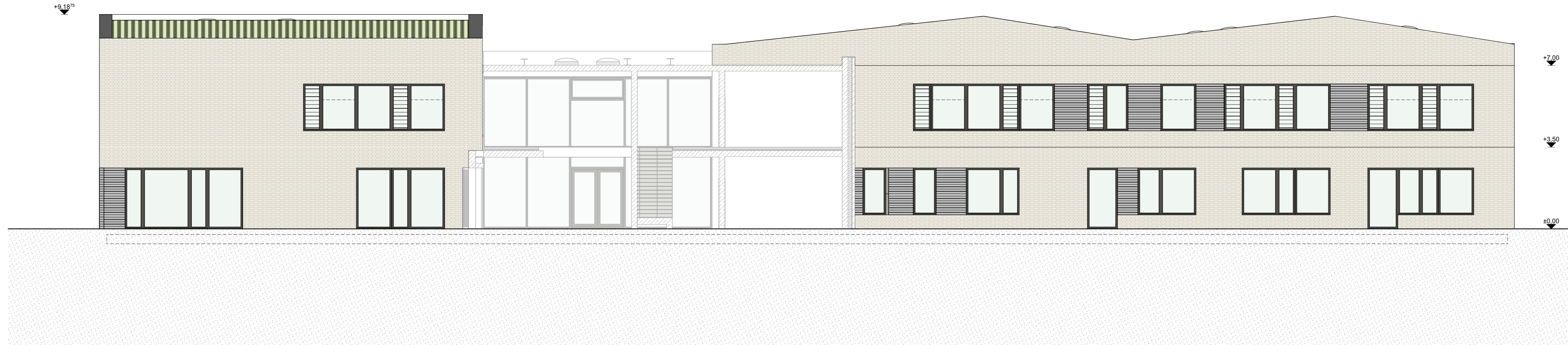

Ansicht Nord



Ansicht Süd

Index	Datum	Bearbeiter	Änderungsbemerkungen	Index	Indexdatum
Projektnummer - Verfasser - Blatt-Nr.			-		
B-2115-AR-AN-3-0-SN			03.08.2023		
Gebäudeansicht / Bauteil			Ausrichtung Planinhalt		

**Allgemeine Hinweise**  
 - Höhenangaben beziehen sich auf OKFFB des Raumes, in dem sich die Angabe befindet. BRH = OKFFB bis OK RB Brüstung.  
 - Dieser Plan ist nur gültig in Verbindung mit der Planung der Fachingenieure, den Angaben der Sonderfachleute, den Angaben aus dem Brandschutzkonzept sowie den Angaben der Statik!  
 - Alle Schallschutzangaben auf den Zeichnungen sind erforderliche Schalldämm-Maße (erf. R'w) - siehe ggf. auch schallschutztechnisches Gutachten Bauakustik

**ZEICHNERISCHE DARSTELLUNG**

BESTAND	INSTALLATIONSWAND	AK AUSSENKANTE
NEUBAU	DÄMMUNG WEICH	BE BODENEINLAUF
ABRUCH	ABGEHÄNGTE DECKE	BF BAUTEILFUGE
MAUERWERK	DURCHBRÜCHE	BRH BRÜSTUNGSHÖHE
STAHLBETON	FD / FA	FFB FERTIGFUSSBODEN
BETON, FERTIGTEIL	DD / DA	IK INNENKANTE
TROCKENBAU	WD / WA	LRH LICHTER RAUMHÖHE
	ROHBAUKANTE	MF MASCHINENFUNDAMENT
	AUSBAUKANTE	OK OBERKANTE
	OK FFB	R / F ROHBAU / FERTIGMASS
	OK RFB	RB ROHBAU
		RBH ROHBAUHÖHE
		RD ROHDECKE
		RFB ROHFUSSBODEN
		RR REGENFALLROHR
		UK UNTERKANTE
		UZ UNTERZUG
		ÜZ ÜBERZUG
		VK VORDERKANTE

Vorhaben		Gebäudeklassifizierung	
Neubau Grundschule Am Hagen Dänenweg 13 Ahrensburg Deutschland		gemäß LBauO Schleswig-Holstein Gebäudeklasse: 5 Sonderbau: ja Muster-Schulbau-Richtlinie	
Bauherr		Freigabe Bauherr	
Stadt Ahrensburg Manfred-Samusch-Straße 5 22926 Ahrensburg			
Architekt		Freigabe Architekt	
MHB GmbH Mozartstraße 10 b 22083 Hamburg Tel. 040 24899440 Fax. 040 248994429			
Zeichnungsinhalt		Phase	
Ansichten Süd und Nord		ENTWURFSPLANUNG	
Maßstab	Erstelldatum	Bearbeiter	Zeichner
1:100	01.08.2023	PK	TP / SIH
Blattgröße	Blattnummer		
900 x 420	AN-3-0-SN		
0 2 4 6 8 10 OK FFB ±0.00 = + 53,05m ü. DHNN			

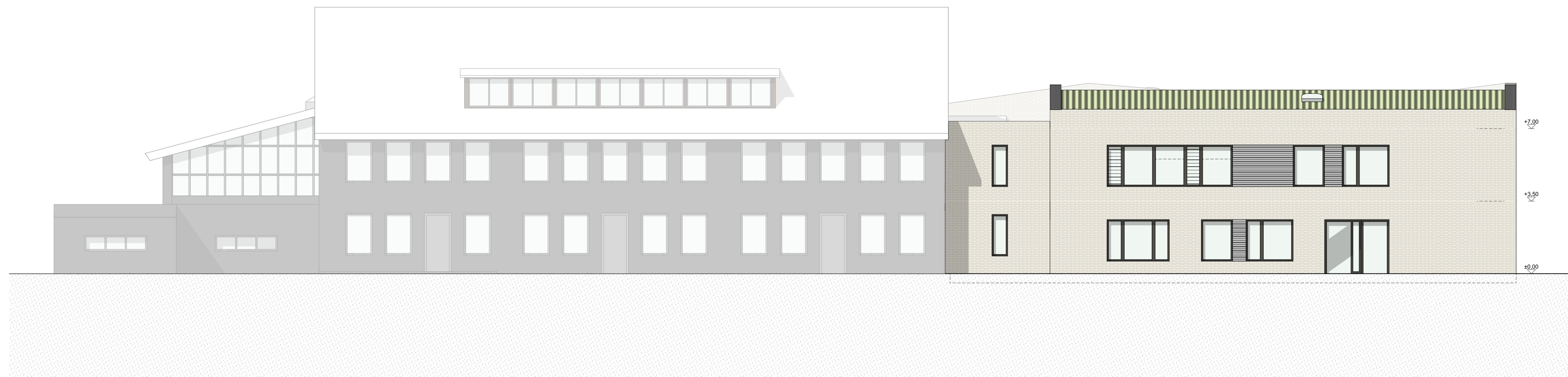

Ansicht West



Ansicht Ost

Index	Datum	Bearbeiter	Änderungsbemerkungen

Projektnummer - Vorleser - Blatt <b>B-2115-AR-AN-3-0-WO</b>	Index - Indexdatum <b>- 03.08.2023</b>
--	---

Gebäudeansicht / Bauecht	Ausrichtung Planansicht

**Allgemeine Hinweise**  
 - Höhenangaben beziehen sich auf OKFFB des Raumes, in dem sich die Angabe befindet. BRH = OKFFB bis OK RB Brüstung.  
 - Dieser Plan ist nur gültig in Verbindung mit der Planung der Fachingenieure, den Angaben der Sonderfachleute, den Angaben aus dem Brandschutzkonzept sowie den Angaben der Statik!  
 - Alle Schutzangaben auf den Zeichnungen sind erforderliche Schalldämm-Maße (erf. R'w) - siehe ggf. auch schalltechnisches Gutachten Bauakustik

**ZEICHNERISCHE DARSTELLUNG**

	BESTAND		INSTALLATIONSWAND		AK AUSSENMANTE
	NEUBAU		DÄMMUNG WEICH		BE BODENKNAUF
	ABBRUCH		ABGEHÄNGTE DECKE		BR BRUSTUNGSCHWELLE
	MAUERWERK		LICHTE RAHMEN		FB FERTIGFUSSEN
	STAHLBETON		MISCHFUNDAMENT		KE KIEDELMANTE
	BETON, FERTIGTEIL		ROHBAU		OK OBERKANTE
	TROCKENBAU		ROHBAU FERTIGWASS		RF ROHBAU
			RD ROHBAUDECKE		RB ROHBAU
			RS ROHBAUSOCKEL		RF ROHBAU
			RU ROHBAU		RU ROHBAU
			UA AUSBAUKANTE		UK UNTERKANTE
			UB ÜBERZUG		UZ UNTERZUG
			OK FFB		OK FFB
			OK RFB		OK RFB
			VK VORDERKANTE		VK VORDERKANTE

<b>Vorbau:</b> Neubau Grundschule Am Hagen Dänenweg 13 Ahrensburg Deutschland	<b>Gebäudeklassifizierung:</b> gemäß LBauO Schleswig-Holstein Gebäudeklasse: 5 Sonderbau: ja Muster-Schutzbau-Richtlinie
---	--

<b>Bauherr:</b> Stadt Ahrensburg Manfred-Samusch-Straße 5 22926 Ahrensburg	<b>Freigele Bauherr:</b>
--	--------------------------

<b>Architekt:</b> MHB GmbH Mozartstraße 10 b 22693 Hamburg Tel. 040 24899440 Fax. 040 248994429	<b>Freigele Architekt:</b>
--	----------------------------

<b>Zeichnungstitel:</b> Ansichten West und Ost	<b>Phase:</b> ENTWURFSPLANUNG
<b>Maßstab:</b> 1:100	<b>Blattgröße:</b> 1,189 x 594
<b>Erstelldatum:</b> 01.08.2023	<b>Blattnummer:</b> AN-3-0-WO
<b>Bearbeiter:</b> PK	<b>OK FFB ±0.00 = + 53,05m ü. DHN</b>
<b>Zeichner:</b> TP / SH	

